ఆదివారం 6 ఏప్రిల్ 2025

తెలంగాణ గీతం

తెలుగు దినపత్రిక

సంపుటి : 01 • సంచిక : 71 • పేజీలు : 4 • వెల రూ. 4/-

రంగారెడ్డి, నల్గొండ,ఖమ్మం, మెదక్, యాదాద్రిభువనగిరి,సూర్యాపేట,వరంగల్, నాగర్ కర్నూల్, హైదరాబాద్,వికారాబాద్, మహబూబ్నగర్, జనగాం, ములుగు,

విలేకరులు కావలెను

రిపోర్టర్లు కావలెను తెలంగాణలో తెలంగాణ గీతం తెలుగు దినపత్రిక కోసం జిల్లా స్టాఫ్ రిపోర్టర్లు మరియు నియోజకవర్గ మరియు మండలాల వారీగా రిపోర్టర్స్ కావలెను సంప్రదించవలసిన ఫోన్ నెంబర్ 8985188834

విస్తరణ... ఇంకా ఉంది

- తెలంగాణ మంత్రివర్గ విస్తరణ మళ్లీ వాయిదా
- డైలీ సిరియల్ లా మంత్రివర్గ విస్తరణ
- కొత్త మంత్రుల ఎంపిక విషయంలో అనూహ్య పరిణామాలు
- ఈ నెల 3న విస్తరణ జరుగుతుందని అందరూ ఊహించినప్పటికీ, చివరి నిమిషంలో తెరపైకి ఢిల్లీ నుంచి కొత్త ట్విస్ట్‌లు
- మంత్రుల జాబితా ఖరారైనట్లు పార్టీ ముఖ్య నేతలు భావించినా, కాంగ్రెస్ అగ్రనేత రాహుల్‌గాంధీ కొన్ని పేర్లపై అభ్యంతరం

హైదరాబాద్

ఈసారి కచ్చితంగా జరుగుతుంది అనుకున్న తెలంగాణ మంత్రివర్గ విస్తరణ మళ్లీ వాయిదా పడిపోయింది.. డైలీ సిరియల్ లా వ్యవహారంనడుస్తోంది. కొత్త మంత్రుల ఎంపిక విషయంలో అనూహ్య పరిణామాలు చోటుచేసుకుంటున్నాయి. ఈ నెల 3న విస్తరణ జరుగుతుందని అందరూ ఊహించినప్పటికీ, చివరి నిమిషంలో ఢిల్లీ నుంచి కొత్త ట్విస్ట్‌లు తెరపైకి వచ్చాయి. మంత్రుల జాబితా ఖరారైనట్లు పార్టీ ముఖ్య నేతలు భావించినా, కాంగ్రెస్ అగ్రనేత రాహుల్‌గాంధీ కొన్ని పేర్లపై అభ్యంతరం వ్యక్తం చేయడంతో పరిస్థితి మారింది. దీంతో, కొత్త జాబితా కోసం పార్టీ నేతలు మళ్లీ కసరత్తు ప్రారంభించారు, మరో ఇద్దరి పేర్లు చర్చలోకి వచ్చాయి.రాష్ట్ర కేబినెట్‌లో ఆరు స్థానాలు ఖాళీగా ఉండగా, సామాజిక, ప్రాంతీయ సమీకరణల ఆధారంగా నలుగురిని ఎంపిక చేసేందుకు గత నెలలో ఢిల్లీ(లో నిర్ణయం జరిగింది. ఉగాది సందర్భంగా సీఎం రేవంత్ రెడ్డి గవర్నర్‌తో సమావేశంలో కూడా విస్తరణ గురించి సూచనలు ఇచ్చారు. కానీ, రాహుల్ గాంధీ కొమటిరెడ్డి రాజగోపాల్‌రెడ్డి పేరుపై ప్రశ్నలు లేవనెత్తారు. ఇప్పటికే కొమటిరెడ్డి వెంకటరెడ్డి మంత్రిగా ఉండగా, ఆయన సోదరుడికి మరోసారి అవకాశం ఇవ్వడం ఎందుకని రాహుల్ ఆరా తీశారు. అయితే, రాజగోపాల్‌కు పార్టీలో చేరినప్పుడే మంత్రి పదవి హామీ ఇచ్చామని నేతలు వివరించినప్పటికీ, తుది నిర్ణయం కోసం వేచి చూడాలని రాహుల్ సూచించినట్లు తెలుస్తోంది.ఇదిలా ఉంటే.. సీనియర్ నేత జానారెడ్డి హైకమాండ్‌కు రాసిన లేఖ సంచలనంగా మారింది. ఉమ్మడి రంగారెడ్డి, హైదరాబాద్ జిల్లాలకు మంత్రివర్గంలో ప్రాతినిధ్యం లేదని, - మిగతా3లో

మైనార్టీలపై తమది కపట ప్రేమే

- 30 కోట్ల మంది మైనార్టీల పట్ల తమది కపట ప్రేమేనని నిరూపించుకున్న ఎన్నికల గాంధీలు
- బీఆర్ఎస్ ఎమ్మెల్సీ కల్వకుంట్ల కవిత

హైదరాబాద్

దేశంలోని 30 కోట్ల మంది మైనార్టీలపై తమది కపట ప్రేమేనని ఎన్నికల గాంధీలు నిరూపించుకున్నారని బీఆర్ఎస్ ఎమ్మెల్సీ కల్వకుంట్ల కవిత ధ్వజమెత్తారు. శనివారం తన నివాసంలో ఆమె మీడియాతో మాట్లాడారు. అత్యంత కీలకమైన వక్ఫ్ చట్టసవరణ బిల్లుపై లోక్ సభలో చర్చ సందర్భంగా మాట్లాడకుండా ప్రధాన ప్రతిపక్ష నేత రాహుల్ గాంధీ ఖామోష్ అయ్యారని.. ప్రియాంకా గాంధీ అసలే సభకే హాజరు కాకుండా డుమ్మా కొట్టారని మండిపడ్డారు. రాహుల్ గాంధీ వక్ఫ్ బిల్లు సందర్భంగా లోక్ సభలో వెన్ను చూపారని ఎద్దేవా చేశారు. కాంగ్రెస్ పార్టీ ముఖ్య నేతలిద్దరికీ - మిగతా3లో

హెచ్‌సీయూ విషయంలో అబద్ధపు ప్రచారాలు

- బాధ్యులపై కేసులు నమోదు చేయండి
- పునరావృతం కాకుండా చర్యలు తీసుకోండి
- ఉన్నత స్థాయి సమీక్షలో సీఎం రేవంత్ ఆదేశాలు

హైదరాబాద్

యూనివర్సిటీ భూములను లాక్కున్నట్లుగా సోషల్ మీడియా నెట్ వర్క్ కృత్రిమంగా వివాదం సృష్టించటం పట్ల రాష్ట్ర ప్రభుత్వం ఆందోళన వ్యక్తం చేసింది.కంచె గచ్చిబౌలి భూములకు సంబంధించి కోర్టులో ఉన్న కేసులపై ముఖ్యమంత్రి ఎ.రేవంత్ రెడ్డి సచివాలయంలో సమీక్ష నిర్వహించారు. ఉప ముఖ్యమంత్రి భట్టి విక్రమార్క, మంత్రులు సీతక్క, పొంగులేటి, సీఎస్ శాంతికుమారి, డీజీపీ జితేందర్, పీసీసీఎఫ్ ఆర్.ఎం.డోబ్రియాల్, టీజీఐఐసీ ఎండీ విష్ణువర్ధన్ రెడ్డి, సంబంధిత శాఖల అధికారులు ఈ సమావేశంలో పాల్గొన్నారు.కంచె గచ్చిబౌలి లోని సర్వే నెంబర్ 25లో ఉన్న భూముల్లో గత 25 ఏండ్లుగా ఎన్నో ప్రాజెక్టులు నిర్మించారు. ఐఎస్ బీ తో పాటు గచ్చిబౌలి స్టేడియం, ఐఐఐటీ, ప్రైవేటు బిల్డింగ్ లు, రెసిడెన్షియల్ అపార్టుమెంట్లు, హైదరాబాద్ యూనివర్సిటీ బిల్డింగ్ లను నిర్మించారు. వాటిని నిర్మించేటప్పుడు ఎలాంటి వివాదాలు, ఆందోళనలు జరగలేదని అధికారులు ముఖ్యమంత్రికి దృష్టికి తీసుకు వచ్చారు. అప్పుడు వన్యప్రాణుల - మిగతా3లో

ఎంఐఎం కోటలు బద్దలు కొడతాం

- తమకు సంఖ్యా బలం లేదని అందరూ అంటున్నారు
- కానీ అభివృద్ధిని కాంక్షిచే వారు బీజేపీకే ఓటు వేయబోతున్నారు
- ఇక అధికారంలో ఎవరు ఉన్నా మజ్లిస్‌కు హైదరాబాద్ రాసి ఇవ్వడం అలవాటుగా మారింది

హైదరాబాద్

హైదరాబాద్ స్థానిక సంస్థల ఎన్నికల్లో గెలుపు తమదే అని రాష్ట్ర అధ్యక్షులు, కేంద్ర మంత్రి కిషన్ రెడ్డి ధీమా వ్యక్తం చేశారు. శనివారం కిషన్ రెడ్డి మాట్లాడుతూ... తమకు సంఖ్యా బలం లేదని అందరూ అంటున్నారని.. కానీ అభివృద్ధిని కాంక్షిచే వారు బీజేపీకే ఓటు వేయబోతున్నారని చెప్పారు. ఇక అధికారంలో ఎవరు ఉన్నా మజ్లిస్‌కు హైదరాబాద్ రాసి ఇవ్వడం అలవాటుగా మారిందన్నారు. అందులో భాగంగానే ఈసారి కాంగ్రెస్, బీఆర్ఎస్ పార్టీలు స్థానిక సంస్థల ఎన్నికల్లో పోటీకి దూరంగా ఉన్నాయని ఆరోపించారు. రాష్ట్రంలో అధికారంలో ఎవరు ఉంటే వాళ్లతో - మిగతా3లో

తాను దంతేశ్వరి మాత ఆశీస్సులు పొందా

- మావోయిస్టులకు అమిత్ షా సవాల్
- వచ్చే నవరాత్రి నాటికి ఎర్ర బీభత్సం అంతం కావాలన్నారు.
- ప్రపంచానికి చాటి చెప్పే పాండుం ముగింపు కార్యక్రమంలో పాల్గొనడం ఎంతో ఆనందంగా ఉంది
- మోదీ నుంచి తానొక సందేశం తెచ్చా.. వచ్చే ఏడాది దేశంలోని ప్రతీ గిరిజన జిల్లా నుంచి కళాకారులను ఒకే పేరుతో బస్తర్ పాండుం ఉత్సవాలకు తీసుకొస్తాం”

ఏరా..! మీరు మారరా..

ఆనియన్ దోశలో బొద్దింక..

ఖంగుతిన్న కస్టమర్లు..

పిల్లలు తింటున్న దోషలో బొంద్దిక వచ్చిన ఘటన ఇబ్రహీంపట్నం రాఘవేంద్ర లో చోటు చేసుకుంది.

2500/-జరుమనా వేసిన మున్సిపాలిటీ అధికారులు

ఇబ్రహీంపట్నం,ఏప్రిల్,5తెలంగాణ గీతం :తింటున్న దోషలో బొంద్దిక వచ్చిన ఘటన ఇబ్రహీంపట్నం మున్సిపాలిటీ కేంద్రంలో చోటు చేసుకుంది. బాధితుడు హన్మంతు కుమార్ తెలిపిన వివరాలు ఇలా ఉన్నాయి. రంగారెడ్డి జిల్లా ఇబ్రహీంపట్నం మున్సిపాలిటీకి చెందిన హన్మంతు కుమార్ తన పిల్లలతో టిఫిన్ చేయడానికి మున్సిపాలిటీ లోని డాగ్ బంగ్లా పక్కన ఉన్న రాఘవేంద్ర హొటల్ కి వెళ్లి దోషాలు ఆర్డర్ చేశాడు. దోషాలను తినడం మొదలు పెట్టిన ఆయన పిల్లలు దోషలో బొద్దింకలు రావడంతో వారు అవాక్కయ్యారు. దీంతో బాధితులు ఇబ్రహీంపట్నం మున్సిపాలిటీకి సమాచారం ఇచ్చారు. వెంటనే రంగంలోకి దిగిన మున్సిపాలిటీ ఎన్విరాన్మెంటల్ ఇన్స్పెక్టర్ ప్రణవ్ గౌడ్, సానిటరీ ఇన్స్పెక్టర్ సాయి రెడ్డిలు హొటల్ ను సందర్శించి రూ. 2500/- ఫెనాల్టీ విధించారు. హొటల్స్ ను బయట నుంచి వివిధ రకాలుగా సుందరంగా జనాలను ఆకర్శించే విధంగా ముస్తాబు చేసి కిచెన్ లో మాత్రం నాణ్యత లేని పిండి పదార్థాలు, ఆశుభ్రంగా ఉంచడంతో బొద్దింకలు, ఈగలు మెదలైనవి నిత్యం వస్తున్నాయని స్థానికులు ఆగ్రహం వ్యక్తం చేస్తున్నారు. ఇప్పటికైనా ఫుడ్ ఇన్స్పెక్టర్ స్పందించి చర్యలు తీసుకోవాలని స్థానికులు పేర్కొన్నారు.

రైతుల జోలికొస్తే ఉద్యమమే

ఫార్మాసిటీ బాధిత రైతులకు అండగా ఉంటాం

బీఆర్ఎస్ పార్టీ - మంచిరెడ్డి కిషన్ రెడ్డి

రంగారెడ్డి జిల్లా, ఇబ్రహీంపట్నం నియోజకవర్గంలోని యాచారం మండలంలో "ఫార్మా సిటీ" పేరుతో, తాజాగా "ఫ్యూచర్ సిటీ"గా పిలుస్తున్న ప్రాజెక్టు కోసం రైతుల భూములను అక్రమంగా ఆక్రమిస్తున్న వ్యవహారంపై బీఆర్ఎస్ పార్టీ స్పందించింది. ఈ సందర్భంగా బీఆర్ఎస్ రంగారెడ్డి జిల్లా అధ్యక్షులు మంచిరెడ్డి కిషన్ రెడ్డి, స్థానిక పాత్రికేయులతో సమావేశం నిర్వహించి ప్రభుత్వ తీరును తీవ్రంగా ఖండించారు.

ఈ సమావేశంలో మంచిరెడ్డి కిషన్ రెడ్డి మాట్లాడుతూ %-% గతంలో బీఆర్ఎస్ ప్రభుత్వం అధికారంలో ఉన్న సమయంలో, ఫార్మా సిటీ ప్రాజెక్టు కోసం భూములు కోల్పోయిన రైతులకు న్యాయం చేయడంలో ముందుందని , ప్రతి ఎకరాకు 121 గజాల స్థలం కేటాయించడంతో పాటు, కుటుంబానికి ఒక ఉద్యోగం ఇచ్చేలా నిర్ణయం తీసుకున్నామని గుర్తుచేశారు. ఇది రైతుల ప్రయోజనాలను దృష్టిలో పెట్టుకొని తీసుకున్న అనుకూల నిర్ణయమని ఆయన తెలిపారు.

అయితే ప్రస్తుతం అధికారంలో ఉన్న కాంగ్రెస్ ప్రభుత్వం, ఎన్నికల సమయంలో ఫార్మా సిటీ ప్రాజెక్టును రద్దు చేస్తామని హామీ ఇచ్చి, ఇప్పుడు మాత్రం "ఫ్యూచర్ సిటీ" పేరిట అదే ప్రాజెక్టును కొనసాగిస్తున్నట్లు విమర్శించారు. ఈ క్రమంలో పోలీసులు, అధికార యంత్రాంగాన్ని వినియోగించి రైతుల భూములను బలవంతంగా లాక్కొంటున్నారని మండిపడ్డారు.

ఇది చట్ట విరుద్ధం మాత్రమే కాకుండా, రైతుల హక్కులపై జరిగిన దాడిగా అభివర్ణించారు. ప్రభుత్వం తక్షణమే ఈ చర్యలను నిలిపివేయకపోతే, బీఆర్ఎస్ పార్టీ రైతులతో కలిసి పెద్ద ఎత్తున్న ఉద్యమాన్ని ప్రారంభిస్తుందని హెచ్చరించారు.

అదేవిధంగా, ఏప్రిల్ 07న మాజీ మంత్రి, ఎమ్మెల్యే సబితా ఇంద్రారెడ్డి మరియు ఇతర ముఖ్య నాయకులతో కలిసి రంగారెడ్డి జిల్లా కలెక్టర్‌ను కలిసి ఈ అంశంపై సమీక్ష సమావేశాన్ని నిర్వహించనున్నట్లు కూడా మంచిరెడ్డి కిషన్ రెడ్డి వెల్లడించారు.

రైతుల హక్కుల కోసం బీఆర్ఎస్ పార్టీ ఎప్పుడూ అండగా నిలుస్తుందని ఆయన స్పష్టంగా పేర్కొన్నారు. ఈ కార్యక్రమంలో యాచారం మాజీ జడ్పీటిసి రమేష్ గౌడ్, మేడిపల్లి మాజీ సర్పంచ్ బాషా ముఖ్యనాయకులు కార్యకర్తలు తదితరులు పాల్గొన్నారు.

బాబు జగ్జీవన్‌రామ్ సేవలు మరువలేనివి

బిఆర్ఏస్ సీనియర్ నాయకులు మొద్దు అంజిరెడ్డి, క్యామా శంఖర్

ఇబ్రహీంపట్నం, ఏప్రిల్,5 తెలంగాణ గీతం : సమసమాజ నిర్మాణం కోసం తన జీవితాంతం పోరాడిన చైతన్యమూర్తి బాబు జగ్జీవన్‌రామ్ అని, ఆయన సేవలు మరువలేనివని ఇబ్రహీంపట్నం మున్సిపాలిటీ బిఆర్ఏస్ పార్టీ సీనియర్ నాయకులు మొద్దు అంజి రెడ్డి, క్యమ శంఖర్ అన్నారు. బాబు జగ్జీవన్ రామ్ జయంతి సందర్భంగా ఇబ్రహీంపట్నం మున్సిపాలిటీ బిఆర్ఏస్ సీనియర్ నాయకులు మొద్దు అంజిరెడ్డి, క్యామా శంఖర్ ఇబ్రహీంపట్నం మండల కేంద్రంలోని బాబు జగ్జీవన్ రామ్ విగ్రహనికి పూల మాల వేసి ఘన నివాళి అర్పించారు. ఈ సందర్భంగా అంజిరెడ్డి,శంఖర్ మాట్లాడుతూ.. బాబు జగ్జీవన్ రామ్ సేవలను వారు గుర్తు చేసుకున్నారు.అట్టడుగు వర్గాల అభ్యున్నతి, అణగారిన ప్రజల సమాన హక్కుల కోసం బాబు జగ్జీవన్ రామ్ చేసిన పోరాటం మర్చిపోలేనిది.స్వాతంత్ర్య సమరయోధుడిగా, ఉపప్రధానిగా దేశసేవకు అంకితమైన ఆయన జీవితం స్ఫూర్తిదాయకం.నేడు బాబు జగ్జీవన్ రామ్ జయంతి సందర్భంగా ఆయనకి ఘన నివాళి అనీ అన్నారు.

నేడు నోముల గ్రామంలో సీతారాముల కళ్యాణం :హరికిషన్

ఇబ్రహీంపట్నం,5తెలంగాణ గీతం : నేడు మంచాల మండలం నోముల గ్రామంలో సీతా సమేత కోదండరామాంజనేయ స్వామి దేవస్థానంలో సీతారాముల కళ్యాణోత్సవం ఘనంగా నిర్వహిస్తామని ఈ కళ్యానోత్సవానికి రంగారెడ్డి, హైదరాబాద్ లను నుండి వేలాది మంది భక్తులు పాల్గొన్ని స్వామి వారికి ప్రత్యేక పూజలు నిర్వహించి కళ్యాణంలో పాల్గొంటారని ఆలయ కమిటీ సభ్యులు ముత్యాల హరికిషన్ తెలిపారు.మర్యాద పురుషోత్తముడు మహా వీరుడు,ఏకపత్నీ వ్రతుడు, పితృవాక్య పరిపాలకుడు మన శ్రీ రామ చంద్ర ప్రభువుల ఆశీస్సులు మీ అందరికీ అందాలని మనస్పూర్తిగా కోరుకుంటూ రామబంధువులకు, మిత్రులకు, శ్రేయోభిలాషులకు ఇబ్రహీంపట్నం నియోజకవర్గం ప్రజలకు
శ్రీరామ నవమి శుభాకాంక్షలు తెలిపారు.

తాను దంతేశ్వరి మాత ఆశీస్సులు పొందా

ఛత్తీస్‌గఢ్: దంతేవాడ జిల్లాలో కేంద్ర హెూం మంత్రి అమిత్ షా పర్యటించారు. దంతేశ్వరి అమ్మవారిని దర్శించుకుని పూజలు నిర్వహించారు. పాండుం ముగింపు సభలో ఆయన మాట్లాడుతూ తాను దంతేశ్వరి మాత ఆశీస్సులు పొందానని.. వచ్చే నవరాత్రి నాటికి ఎర్ర బీభత్సం అంతం కావాలన్నారు. బస్తర్ గొప్ప గిరిజన సంస్కృతిని దేశానికి, ప్రపంచానికి చాటి చెప్పే పాండుం ముగింపు కార్యక్రమంలో పాల్గొనడం ఎంతో ఆనందంగా ఉందని అమిత్ షా అన్నారు. ఇదే వేదికపై నుంచి మావోయిస్టులకు ఆయన గట్టి సవాలు విసిరారు. బస్తర్ గిరిజనుల అభివృద్ధిని మావోయిస్టులు ఆపలేరన్నారు. ఆయుధాలు వీడి జనజీవన స్రవంతిలో కలవాలని మావోయిస్టులకు అమిత్‌షా పిలుపునిచ్చారు. మోదీ నుంచి తానొక సందేశం తెచ్చా.. వచ్చే ఏడాది దేశంలోని ప్రతీ గిరిజన జిల్లా నుంచి కళాకారులను ఒకే పేరుతో బస్తర్ పాండుం ఉత్సవాలకు తీసుకొస్తాం" అని అమిత్ షా ప్రకటించారు. బస్తర్ పాండుంకు అంతర్జాతీయ హెూదా ఇవ్వడానికి బీజేపీ ప్రభుత్వం ప్రపంచం నలుమూలల నుంచి రాయబారులను బస్తర్‌కు తీసుకువస్తుందంటూ ఆయన చెప్పుకొచ్చారు.

ఆ టీచర్ల కుటుంబాల్లో అంతా కన్నీటి వరదే

ఇది ఏ ఒక్కరి పరిస్థితో కాదు.. సుమారు 25 వేల మందికిపైగా ఉద్యోగస్తుల పరిస్థితి. పశ్చిమ బెంగాల్ రాష్ట్రంలో ఎక్కడ చూసినా ఇదే టాపిక్. 2016 టీచర్ల నియమాకాల రద్దు టాపిక్.. ప్రస్తుతం హాట్ టాపిక్ అయ్యింది. ఎంతో హాయిగా తమ జీవితాల్లోకి వెలుగొచ్చిందని అనుకుంటుండగానే వారి జీవితాల్లో చీకటి అలుముకుంది. టీచర్లగా ఉద్యోగాలు చేస్తూ సంఘంలో ఎంతో గౌరవంగా బతుకుతున్న వారి జీవితాలను కారు మబ్బు అలుముకుంది. తమ నియామకాలు చెల్లవని సుప్రీంకోర్టు తీర్పు ఇచ్చిన నేపథ్యంలో టీచర్ల జీవితాలు అగమ్యగోచరంగా మారాయి. దేశ అత్యున్నత ధర్మాసనం తీర్పు ఇలా ఉంటే ఇక ఎవరికి చెప్పుకోవాలో తెలియని పరిస్థితులు కనిపిస్తున్నాయి. ఆ టీచర్ల కుటుంబాల్లో కన్నీటి వరదలే తారసపడుతున్నాయి. పశ్చిమ బెంగాల్‌లో 2016 నుంచి పనిచేస్తున్న 25 వేల మంది ఉపాధ్యాయులు, సిబ్బంది నియామకాలను సుప్రీంకోర్టు రద్దు చేస్తూ రెండు రోజుల క్రితం తీర్పు ఇవ్వడంపై ఆ టీచర్ల పరిస్థితి ఆగమ్యగోచరంగా మారింది. టీచర్లు, నాన్ టీచింగ్ స్టాఫ్ నియమాకాలు కలిపి 25 వేల 753 పోస్టులను చెల్లవంటూ సుప్రీంకోర్టు నుంచి తీర్పు వచ్చిన నేపథ్యంలో వారంతా ఆవేదన వ్యక్తం చేస్తున్నారు. ఇక తమ జీవితాలు ఇంతేనా.. అంటూ కన్నీటి పర్యంతమవుతున్నారు. ఎందుకిలా జరిగింది.. మాకే ఎందుకు ఇలా జరిగింది అంటూ మౌనంగా రోదిస్తున్నారు. 2016లో టీచర్ గా నియమించబడ్డ రజత్ హల్దార్ మాట్లాడుతూ.. ‘ మాకు మాటలు రావడం లేదు. మేము అర్హత సాధించిన టీచర్లం. మాకు ఎటువంటి ఆరోపణలు లేవు. సుమారు 19 వేల మంది టీచింగ్ స్టాఫ్ పై ఎటువంటి అభ్యంతరాలు లేవు. కానీ మమ్మల్ని వారు అనర్హులు అంటూ సుప్రీంకోర్టు ప్రకటించడంతో మాకు ఏమీ చెప్పుకోవాలో.. ఎవరి చెప్పుకోవాలో తెలయని స్థితిలో ఉన్నాం. సుప్రీంకోర్టు తీర్పుతో మాకు అన్యాయం జరిగింది. ఇది న్యాయబద్ధమైన తీర్పు కాదు. ఏ దర్యాప్తు సంస్థలు కూడా మా నియామకం చట్టబద్ధతలో జరగలేదని చెప్పలేదు. మేము ఎటువంటి తప్పు చేయలేదు’ అంటూ గద్గద స్వరంతో చెప్పుకొచ్చాడు. కాగా, వెస్ట్ బెంగాల్‌లో 2016 నుంచి పనిచేస్తున్న 25 వేల మంది ఉపాధ్యాయులు, సిబ్బంది నియామకాలను సుప్రీంకోర్టు రద్దు చేసింది. ఈ మేరకు 2024లో కోల్‌కతా హైకోర్టు ఇచ్చిన తీర్పును సమర్థించింది. నియామకాల్లో భారీ అక్రమాలు, అవకతవకలకు పాల్పడిన పశ్చిమబెంగాల్ స్కూల్ సర్వీస్ కమిషన్(డబ్ల్యూబీఎస్ఎస్సీ)కు అత్యున్నత న్యాయస్థానం తలంటింది. మొత్తం 25,753 మంది ఉపాధ్యాయులు, సిబ్బంది నియామకాల్లో అవకతవకలను, లోపాలను ఉద్దేశపూర్వకంగానే కప్పిపుచ్చిందని ఆగ్రహం వ్యక్తం చేస్తూ..మొత్తం నియామకాలు చెల్లవని తీర్పు వెలువరించింది. మళ్లీ నియామకాలు చేపట్టాలని మమతా బెనర్జీ ప్రభుత్వాన్ని ప్రధాన న్యాయమూర్తి జస్టిస్ సంజీవ్ ఖన్నా, జస్టిస్ సంజయ్ కుమార్‌ల ధర్మాసనం గురువారం ఆదేశించింది. మరికొద్ది నెలల్లో అసెంబ్లీకి ఎన్నికలు జరగనుండగా చోటుచేసుకున్న ఈ పరిణామం మమతా సర్కారు గట్టి ఎదురుదెబ్బగా విశ్లేషకులు చెబుతున్నారు.

మద్యం మత్తు కాదు..
ఎఫ్ఎస్ఎల్ రిపోర్టులో షాకింగ్ విషయాలు

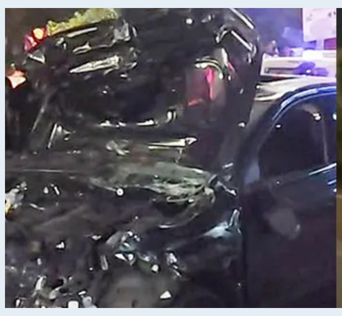

గాంధీనగర్: వడోదరా కారు ప్రమాదం కేసులో విస్తుపోయే విషయం ఒకటి వెలుగు చూసింది. ఈ కేసులో నిందితుడు రక్షిత్ చౌరాసియా తానేం మద్యం సేవించి బండి నడపలేదంటూ మొదటి నుంచి వాదిస్తున్నాడు. అయితే.. తాజాగా తేలింది ఏంటంటే అతను, అతని స్నేహితులు గంజాయి తీసుకుని కారు నడిపారని!. మార్చి 13వ తేదీన హెూలీనాడు వడోదరా కరేలీబాగ్‌లోని అమ్రపాలి చౌరస్తాలో ఘోరం చోటు చేసుకుంది. 23 ఏళ్ల న్యాయ విద్యార్థి రక్షిత్ చౌరాసియా తన ఇద్దరు స్నేహితులతో కలిసి కారు ర్యాష్ డ్రైవింగ్ చేస్తూ పలు వాహనాలకు మీదకు దూసుకెళ్లాడు. ఈ ప్రమాదంలో ఓ మహిళ అక్కడికక్కడే మరణించగా.. మరో ఏడుగురుకి గాయాలయ్యాయి. ఈ ఘటన అక్కడ ఉన్న కెమెరాల్లో రికార్డయ్యింది. అంతేకాదు.. ఘటన తర్వాత కూడా చౌరాసియా ఏదో మత్తులో జోగుతూ "ఇంకో రౌండ్.. ఇంకో రౌండ్.. ఓం నమఃశివాయ" అంటూ మాట్లాడిన మాటలు కూడా వైరల్ అయ్యాయి. దీంతో అతను మద్యం సేవించి బండి నడిపి ఉంటాడని అంతా భావించారు. అయితే ఆ వాదనను అతను, ఆ టైంలో అతనితో పాటు మరో ఇద్దరు స్నేహితులు తోసిపుచ్చుతూ వచ్చారు. ఘటన జరిగిన మరుసటిరోజే పోలీసులు అతన్ని అరెస్ట్ చేశారు. అతనిది ఉత్తర ప్రదేశ్ ప్రయాగ్‌రాజ్‌గా పోలీసులు ప్రకటించారు. అయితే కారు గుంతలో పడిపోయి ఎయిర్‌బ్యాగ్స్ తెరుచుకున్నాయని.. అందువల్లే తనకేం కనబడక ఆ ప్రమాదం జరిగిందని రక్షిత్ వాదించాడు. కావాలంటే బాధిత కుటుంబాన్ని తాను పరామర్శించి.. పరిహారం అందజేస్తానంటూ ప్రకటించాడు. ఈ క్రమంలో.. వాళ్ల నుంచి బ్లడ్ శాంపిల్స్ సేకరించిన ఫోరెన్సిక్ సైన్స్ లాబోరేటరీ 20 రోజుల తర్వాత ప్రాథమిక నివేదిక వెల్లడించింది. అందులో రక్షిత్ గంజాయి సేవించి ఉన్నారని తేలింది. దీంతో ఎడీపీఎస్ యాక్ట్ 1985 ప్రకారం పోలీసులు రక్షిత్‌తోపాటు అతని స్నేహితులపైనా కేసు నమోదు చేశారు. అలాగే.. రక్షిత్‌పై మోటార్ వెహికిల్స్ యాక్ట్‌లోని సెక్షన్ 185 ప్రకారం క్రిమినల్ కేసు నమోదు చేశారు. ఇప్పటికే రక్షిత్ వడోదరా సెంట్రల్ జైల్‌లో ఉన్నాడు. అతని స్నేహితుడిని తాజాగా అరెస్ట్ చేయగా.. మరో నిందితుడు పరారీలో ఉన్నాని, అతని కోసం గాలింపు చేపట్టామని పోలీసులు వెల్లడించారు.

వీధుల్లో చీకట్లు.. జనానికి ఇక్కట్లు

వెలిగేది ఎప్పుడో.. ఆరేది ఎప్పుడో.. దేవుడికే ఎరుక!

నెల రోజులుగా బృందావన్ లో వెలగని వీధి లైట్లు

ఇబ్రహీంపట్నం5,ఏప్రిల్ (తెలంగాణ గీతం) :ఇబ్రహీంపట్నం మునిసిపాలిటీలోని 12వార్డులో వీధి లైట్లు లేక ప్రజలు నానా అవస్థలు పడుతున్నారు. వీధి దీపాలు వెలగక పోవడంతో పలు 12వ వార్డుల్లో చిమ్మచీకట్లు అలముకుంటున్నాయి. గత నెల రోజులుగా బృందావన్ కాలనీ ప్రజలను ఈ సమస్య పట్టిపీడిస్తున్నా మునిసిపల్ అధికారులకు ఈ సమస్య పట్టడం లేదు. అధికారుల నిర్లక్ష్యం కారణంగా మునిసిపాలిటీలో వీధి దీపాల నిర్వహణ అస్తవ్యస్తంగా మారింది. ఫలితంగా వీధిలైట్లు ఎప్పుడు వెలుగుతాయో.. ఎప్పుడు ఆరిపోతాయో తెలియని అయో మయ పరిస్థితి నెలకొంది.నెల రోజల పాటు లైట్లు వెలగక వార్డు ప్రజలు అంధకారంలో ఉంటున్నారు. వీధి లైట్లు వెలగక ప్రజలు ఇబ్బందులు ఎదుర్కొన్నారు.ముఖ్యంగా 12వ వార్డు రహదారుల్లో వీధి దీపాలు లేక చిమ్మ చీకట్లు అలుముకున్నాయి.దాదాపు నెలరోజులుగా వీధి దీపాలు వెలగడం లేదు. ముఖ్యంగా అత్యంత రద్దీ ప్రాంతమైన ఈ బృందావన్ కాలనీలో రాత్రి సమయాల్లో వీధి లైట్లు వెలగడం లేదు. దీంతో వాకర్లు, వాహనదారులు తీవ్ర ఇబ్బందులు పడుతున్నారు.ఇబ్రహీంపట్నం మున్సిపాలిటీ అధికారులకు పలుమార్లు పిర్యాదు చేసిన వీధి లైట్ల స్టాక్ లేదు వచ్చిన తర్వాత చూద్దాం అనీ నెల రోజులుగా పొంతలేని సమాధానం చెబుతున్నారని కాలనీ వాసులు తెలిపారు.రాత్రి సమయంలో ఎవ్వరు ఎక్కడి నుండి వస్తున్నారో తెలియక భయమేస్తుందని ఇప్పటికైనా ఇబ్రహీంపట్నం మున్సిపాలిటీ అధికారులు స్పదించి వీధి లైట్లను ఏర్పాటు చేయాలని

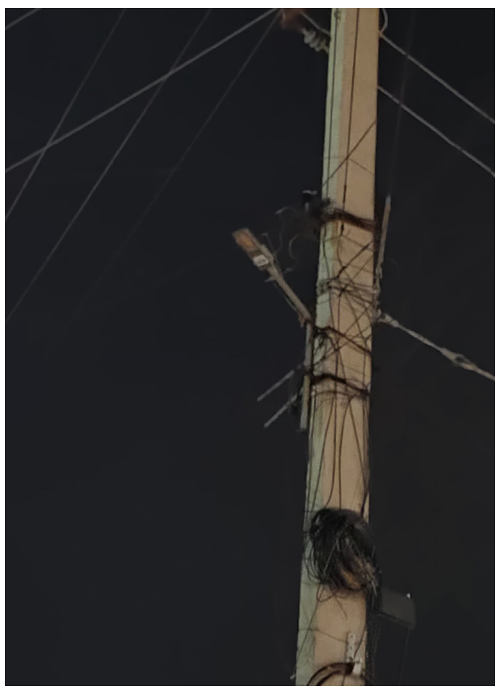

కోరారు. ముఖ్యంగా గత రెండురోజుల క్రితం భారీవర్షనికి దోమలు విపరీతంగా వస్తున్నాయని కనీసం దోమల మందు, పొగ ను మా కాలనీలోకి రావడం లేదని సోమవారం రోజున మా కాలనీ సమస్యల పై స్థానిక ఏమ్మెల్యే దృష్టికి తీసుకెళ్తామని స్థానిక ప్రజలు తెలిపారు.

సన్న బియ్యం పంపిణీతో ప్రతి ఇంట్లో పండుగ వాతావరణం:ఏమ్మెల్యే మల్ రెడ్డి రంగారెడ్డి

ఇబ్రహీంపట్నం,రూరల్ 5,తెలంగాణ గీతం : తెలంగాణ రాష్ట్ర ప్రభుత్వం ప్రతిష్టాత్మకంగా చేపట్టిన సన్న బియ్యం పంపిణీ కార్యక్రమాన్ని శనివారం ఇబ్రహీంపట్నం మున్సిపల్ కేంద్రంలో రేషన్ షాప్ వద్ద ఏర్పాటు చేసిన కార్యక్రమంలో ఇబ్రహీంపట్నం శాసనసభ్యులు మల్ రెడ్డి రంగారెడ్డి హాజరై పేదలకు బియ్యం పంపిణి చేసీ పంపిణి చేసిన సన్నబియ్యంతో భోజనం చేసారు.ఈ సందర్భంగా స్థానిక ఏమ్మెల్యే మల్ రెడ్డి రంగారెడ్డి మాట్లాడుతూ. ప్రతి పేదవాడు సంతోషంగా ఉండాలనేది ప్రజా ప్రభుత్వం ఉద్దేశం అని...అర్హులైన ప్రతి ఒక్కరు ప్రభుత్వం అందిస్తున్న సంక్షేమ పథకాలను సద్వినియోగం చేసుకోవాలని అన్నారు. మహిళను ఆర్థికంగా అభివృద్ధి చేయడమే లక్ష్యంగా కాంగ్రేస్ ప్రభుత్వం కృషి చేస్తుందని.. మహాలక్ష్మి.. గృహ జ్యోతి...ఇందిరమ్మ ఇల్లు... ఇందిరమ్మ ఆత్మీయ బరోసా వంటి పథకాలను అందిస్తున్నామన్నారు. నిరుద్యోగ యువతకు రాజీవ్ యువ వికాసం ద్వారా 3 లక్షలవరకు స్వయం ఉపాధి కల్పించడం కోసం రుణాలను అందిస్తున్నామని తెలిపారు. ఈ కార్యక్రమంలో ఇబ్రహీంపట్నం ఆర్డీఓ అనంతరెడ్డి శ్రీనివాసరావు,ఎంఆర్వోలు సుదర్శన్ రెడ్డి,సునీత రెడ్డి తో పాటు మార్కెట్ కమిటీ చైర్మన్లు చిలుక మధుసూదన్ రెడ్డి,కంబాలపల్లి గురునాథ్ రెడ్డి మరియు సింగల్ విండో చైర్మన్లు మాజీ ప్రజాప్రతినిధులు,కాంగ్రేస్ పార్టీ మండల, మున్సిపల్ అధ్యక్షులు నాయకులు,రేషన్ డీలర్లు శివలీలా తదితరులు పాల్గొన్నారు.

హెచ్‌సీయూ విషయంలో అబద్ధపు ప్రచారాలు

-**మొదటిపేజీ తరువాయి**

సంరక్షణ, పర్యావరణ విధ్వంసం లాంటి వివాదాలు కూడా లేవన్నారు.అలాంటప్పుడు అదే సర్వే నెంబర్లోని 400 ఎకరాల ప్రభుత్వ భూమిని అభివృద్ధి చేసేటప్పుడు ఎందుకు వివాదాస్పదమైందని సమావేశంలో చర్చ జరిగింది. అర్టిఫిషియల్ ఇంటెలిజెన్స్ ద్వారా ఉన్నవి లేనట్లు, లేనివి ఉన్నట్లుగా వీడియోలు, ఫొటోలు సృష్టించి కొందరు సోషల్ మీడియాలో విస్తృతంగా ప్రచారం చేయటంతో ఈ వివాదం జాతీయ స్థాయిలో చర్చకు దారి తీసిందని అధికారులు ముఖ్యమంత్రికి వివరించారు. వాస్తవాలు వెల్లడించే లోగా అబద్ధాలు సోషల్ మీడియాలో జాతీయ స్థాయిలో వైరల్ కావటం ప్రభుత్వానికి సవాలుగా మారిందని అధికారులు ముఖ్యమంత్రికి వివరించారు. ఏకంగా నెమళ్లు ఏడ్చినట్లుగా ఆడియోలు, బుల్డోజర్లకు జింకలు గాయపడి పరుగులు తీస్తున్నట్లుగా ఫేక్ ఫొటోలు, వీడియోలు తయారు చేశారని పోలీసు అధికారులు సీఎంకు వివరించారు. వివిధ రంగాల్లో పేరొందిన ప్రముఖులు కూడా వాటినే నిజమని నమ్మి సోషల్ మీడియాలో పోస్టులు, వీడియోలు పెట్టడంతో అబద్ధాలకు ఆజ్యం పోసినట్లయిందని అన్నారు. ఏకంగా కేంద్ర మంత్రి కిషన్ రెడ్డి, మాజీ మంత్రి జగదీష్ రెడ్డి, సోషల్ మీడియా ఇన్ ఫ్ల్యూయెన్సర్ ధ్రువ్ రాఠీ, సినీ ప్రముఖులు జాన్ అబ్రహం, దియా మీర్జా, రవీనా ఠండన్ లాంటి వాళ్లందరూ ఏఐ ద్వారా సృష్టించిన ఫేక్ ఫొటోలు, వీడియోల పోస్టు చేసి సమాజానికి తప్పుడు సందేశం చేరవేశారని సమావేశంలో చర్చ జరిగింది. ఈ భూములపై మొట్ట మొదటగా ఫేక్ వీడియో పోస్ట్ చేసిన జర్నలిస్ట్ సుమిత్ జా కొద్ది సేపట్లోనే తన పోస్టును తొలిగించి క్షమాపణలు చెప్పారని, కానీ మిగతా ప్రముఖులెవరూ ఈ నిజాన్ని గుర్తించకుండా అదే ఫేక్ వీడియో ప్రచారం చేశారని అధికారులు అభిప్రాయపడ్డారు. కంచె గచ్చిబౌలిలో ఏఐ సృష్టించిన వివాదం ప్రజాస్వామ్య వ్యవస్థలకే పెను సవాలు విసిరిందని ఈ సమావేశంలో చర్చ జరిగింది. ఇదే తీరుగా ఇండో పాక్, ఇండో చైనా సరిహద్దుల్లాంటి వివాదాలు,

ఘర్షణలకు దారితీసే సున్నితమైన అంశాల్లో ఏఐతో ఫేక్ కంటెంట్ సృష్టిస్తే భవిష్యత్తుల్లో యుద్ధాలు జరిగే ప్రమాదముంటుందని చర్చ జరిగింది. అర్టిఫిషియల్ ఇంటెలిజెన్స్ ద్వారా తయారు చేసే ఫేక్ వీడియోలు, ఫొటోలు కరోనా వైరస్ ను మించిన మహమ్మారిలాంటివని ఈ సమావేశం ఆందోళన వ్యక్తం చేసింది. సమాజాన్ని తప్పుదోవ పట్టించే ఏఐ ఫేక్ కంటెంట్ తయారీపై విచారణకు ఆదేశించేలా రాష్ట్ర ప్రభుత్వం తరపున కోర్టుకు విజ్ఞప్తి చేయాలని ముఖ్యమంత్రి అధికారులను ఆదేశించారు. మరోసారి ఇలాంటి ఘటనలు పునరావృతం కాకుండా రాష్ట్రంలో సైబర్ క్రైమ్ విభాగాన్ని బలోపేతం చేయాలని ముఖ్యమంత్రి ఆదేశించారు. ఏఐ ఫేక్ కంటెంట్ ను పసిగట్టేలా అవసరమైన అధునాతన ఫోరెన్సిక్ హార్డ్ వేర్, సాఫ్ట్ వేర్ టూల్స్ను సమకూర్చుకోవాలని ముఖ్యమంత్రి సూచించారు.

మైనార్టీలపై తమది కపట ప్రేమే

-**మొదటిపేజీ తరువాయి**

మైనార్టీలు, ముస్లింల సంక్షేమం, సమస్యలంటే పట్టవని రూడీ అయ్యిందన్నారు. దేశవ్యాప్తంగా మైనారిటీల హక్కులను కాలరాసే కీలకమైన వక్ఫ్ చట్ట సవరణ బిల్లుపై చర్చలో రాహుల్ గాంధీ మాట్లాడకపోవడం దారుణమన్నారు. అత్యధిక మంది మైనార్టీ ఓటర్లకు ఎంపీగా ఉన్న ప్రియాంకా గాంధీ సభకే హాజరు కాకపోవడం మరింత దారుణమన్నారు. చేతిలో రాజ్యాంగాన్ని పట్టుకొని తిరుగుతూ తననుతానే రాజ్యాంగ రక్షకుడిగా ప్రచారం చేసుకుంటున్న రాహుల్ గాంధీ లోక్ సభ సాక్షిగా రాజ్యాంగానికి తూట్లు పొడుస్తుంటే మౌనంగా ఉండటం వెనుక కారణాలమేటో బహిర్గతం చేయాలని డిమాండ్ చేశారు.కాంగ్రెస్ పార్టీకి, ఎన్నికల గాంధీలకు ఓట్ల సమయంలోనే మైనార్టీలు గుర్తుకొస్తారా అని నిలదీశారు. టోపీలు పెట్టుకొని ఓట్లడిగి గద్దెనెక్కిన తర్వాత మైనార్టీలను నిండా ముంచడమే కాంగ్రెస్ నైజమని తేలిపోయిందన్నారు. దేశంలో మైనార్టీల హక్కులను కాపాడాది కాంగ్రెస్ పార్టీయేనని రాహుల్ గాంధీ ప్రగ్భలాలు పలుకుతూ ఉంటారని.. వక్ఫ్ బిల్లుపై చర్చ సందర్భంగా ఆయన ఎటు వెళ్లారు.. ఎందుకు సభలో మైనార్టీల పక్షాన గొంతు విప్పలేదో చెప్పాలన్నారు. ఇద్దరు గాంధీలు లోక్ సభ సభ్యులుగా ఉండి మైనార్టీల తరపున వక్ఫ్ బిల్లుపై మాట్లాడలేదంటే ఇది ముస్లింలను నట్టేట ముంచడం కాదా అని ప్రశ్నించారు. మైనార్టీల సంక్షేమం, అభివృద్ధి విషయంలో బీఆర్ఎస్ మొదటి నుంచి ఒకే స్టాండ్ తో ఉందన్నారు. కాంగ్రెస్ పార్టీ, ఎన్నికల గాంధీల మాదిరి తాము ముస్లింలు, మైనార్టీలకు ద్రోహం చేయలేదన్నారు. కేంద్రంలోని నరేంద్రమోదీ ప్రభుత్వం తీసుకువచ్చిన వక్ఫ్ చట్టసవరణ బిల్లును రాజ్యసభలో బీఆర్ఎస్ వ్యతిరేకించిందన్నారు. మైనార్టీలకు అండగా నిలవాల్సిన సమయంలో రాహుల్ గాంధీ వెన్ను చూపించారని.. కీలకమైన సమయంలో కాడి పడేసిన ప్రధాన ప్రతిపక్షనేత రేపు మైనార్టీలు, ముస్లింలకు ఎలా అండగా నిలుస్తారని నిలదీశారు.

విస్తరణ... ఇంకా ఉంది

-**మొదటిపేజీ తరువాయి**

వాటికి అవకాశం కల్పించాలని ఆయన కోరారు. సామాజికవర్గాల వారీగా కూడా పలువురు నేతలు ఢిల్లీలో లాబీయింగ్‌ను తీవ్రతరం చేశారు. ఇప్పటివరకు సుదర్శన్ రెడ్డి, రాజగోపాల్ రెడ్డి, వట్టిక శ్రీహరి, వివేక్ పేర్లు ఖరారైనట్లు ప్రచారం జరిగినా, రాహుల్ అభ్యంతరంతో ఈ జాబితాలో మార్పులు సంభవించే సూచనలు కనిపిస్తున్నాయిసీనియర్లు, సామాజిక అంశాలు, జిల్లాల ప్రాతినిధ్యం వంటి అంశాలు తెరపైకి రావడంతో విస్తరణ జరగడానికి బ్రేక్ పడినట్లయింది.

తెలుగు రాష్ట్రాల్లో దర్శించుకోవాల్సిన రామాలయాలు ఇవే..! ఆ ఆలయాల విశిష్టత తెలుసుకోవాల్సిందే..!

మర్యాద పురుషుడు ఆ శ్రీరాముడు హిందువులకు ఆరాధ్యదైవం. రామ అని పిలిచినందతే కష్టాలు తొలగి సకల శుభాలు కలుగుతాయని పురాణాలు ఘోషిస్తున్నాయి. అందుకేనేమో 'రామాలయం లేని ఊరు ఉండదు.. రాముడిని ఆరాధించని భక్తుడు ఉండడు' అని నానుడి. తెలుగు రాష్ట్రాలైన తెలంగాణ, ఏపీలో ఎన్నో రామాలయాలు ఉన్నాయి. ఆ ఆలయాలకు ఎంతో చరిత్ర ఉన్నది. ఇంతకీ ఆ ఆలయాలు ఎక్కడ ఉన్నాయో తెలుసుకుందాం రండి..! తెలంగాణలోని గోదావరి తీరాన శ్రీరాముడు వెలసిన పవిత్ర పుణ్యక్షేత్రం భద్రాచలం. మేరువు, మేనకల కుమారుడు భద్రుడి తపస్సుకి మెచ్చి ఇచ్చిన వరం మేరకు రాముడు సీతాలక్ష్మణ సమేత ఆంజనేయస్వామి సమేతంగా వెలసినట్లుగా స్థలపురాణం. భద్రాచలానికి క్షేత్రానికి ఎంతో ఘనమైన చరిత్ర ఉన్నది. భద్రిరెడ్డిపాలెం గ్రామానికి చెందిన పోకల దమ్మక్క అనే భక్తురాలు భక్తిశ్రద్ధలతో రామయ్యను కొలిచేది. ఆ మహా భక్తురాలి భక్తికి మెచ్చి ఓ రోజు శ్రీరాముడు కలలో కనిపించాడు. తాను గతంలో ఇచ్చిన వరం మేరకు.. భద్రగిరిపై కొలువుదీరి ఉన్నానని.. తనను తరించేలా ఏర్పాట్లు చేయమని, నీకు నా పరమభక్తుడు సాయంగా నిలుస్తాడని చెప్పాడు. దమ్మక్క భక్తులతో కలిసి వెళ్లి భద్రగిరి వద్దకు వెళ్లి శ్రీరాముడిని గుర్తించి పందిరి వేసి పండ్లు నైవేద్యంగా పెడుతూ వచ్చింది. ఆ తర్వాత కంచర్ల గోపన్న భద్రాచలంలో రాముడికి ప్రస్తుతం ఆలయాన్ని కట్టించాడు. ఏటా ఇక్కడ జరిగే సీతారాముల కల్యాణం చూసి తీరాల్సిందే తప్పు.. మాటల్లో చెప్పలేం. ఏపీలోని కడప జిల్లాలో ఒంటిమిట్ట కోదండ రామస్వామి ఆలయం ఉంది. ఈ ఆలయానికి ఎంతో చరిత్ర ఉన్నది. ఈ ఆలయంలో ఒకే శిలపై కొలువైన సీతారామలక్ష్మణుల విగ్రహాలను అందంగా తీర్చిదిద్దారు. ఎత్తయిన గోపురాలు, విశాలమైన ఆలయ రంగమంటపం, శిల్పకళా వైభవం దర్శించుకునేందుకు రెండు కళ్లు చాలవు. ఈ ఆలయానికి ఎంతో పురాతన ప్రాశస్త్యం ఉన్నది. జాంబవంతుడు కొండపై ఆశ్రమాన్ని నిర్మించాడు. ఉత్తరం వైపును కూర్చొని తారక మంత్రాన్ని జపిస్తూ తపస్సు చేశాడు. మరో గుట్టపై నుంచి రఘురాముడు దివ్యదర్శనం ఇచ్చి వరం ప్రసాదించినట్లుగా స్థలపురాణం చెబుతున్నది. రామయ్యపై భక్తితో సీతారామలక్ష్మణ మూర్తులను ఒకే శిలపై మలచి.. జాంబవంతుడు ప్రాణ ప్రతిష్ట చేసినట్లుగా పురాణాలు చెబుతున్నాయి. ఈ ఆలయంలో ఆంజనేయుడు కనిపించడు. ఇక్కడ రామయ్య కల్యాణం వెన్నెల వెలుగుల్లో జరుగుతుంది. ఈ ఆలయం విజయనగరం జిల్లా నెల్లిమర్లలో ఉన్నది. ఈ ఆలయానికి ఎంతో విశిష్టత ఉన్నది. తొలి విక్రమేంద్రవర్మ పుత్రుడు ఇంద్రభట్టారక వర్మ 469-496 ఏడీ మధ్యకాలంలో ఇక్కడ రాజ్యపాలన చేశారని, ఆ సమయంలోనే ఇక్కడ ఇచ్చు ఆలయం ఉండేదని స్థల పురాణం. కొన్నేళ్ల తర్వాత ఈ ఆలయ జాడ కనుమరుగైపోయిందని.. మళ్లీ 16వ శతాబ్దంలో ఓ వృద్ధురాలికి ఇక్కడి చెరువులో శ్రీరాముడితో సహా ఇతర దేవతా మూర్తులు విగ్రహాలు లభించాయి. ఈ విషయం తెలుసుకున్న అప్పటి పూసపాటి వంశానికి చెందిన మహారాజు పెద్ద ఎత్తున ఆలయం నిర్మించి విగ్రహాలను ప్రతిష్టించారు. చెరువులో విగ్రహాలు దొరకడం వల్లే రామతీర్థం అనే పేరువచ్చిందని స్థానికులు చెబుతుంటారు. పూసపాటి వంశానికి చెందిన మహారాజు ఆలయం నిర్మించడమే కాకుండా భూములను ఇనామ్‌గా ఇచ్చారని.. వాటిపై వచ్చే ఆదాయంతోనే ఆలయంలో పూజాధికాలు కొనసాగుతున్నాయి. ఇక్కడ శ్రీరామ నవమి ఉత్సవాలకు ఎంతో విశిష్టత ఉన్నది. దేవాలయానికి ఉత్తరాన రెండు కిలోమీటర్ల పొడవునా 600 మీటర్లు ఎత్తున్న ఏకశిలా పర్వతం కనిపిస్తుంది. దానిపై సీతారాములతో పాటు పాండవులు సైతం సంచరించారని స్థానికులు చెబుతుంటారు. అలాగే ఇక్కడ జైనులు, బౌద్ధులు సైతం నివసరించినట్లు చారిత్రక ఆధారాలున్నాయి. కోదండ రామాలయం ఏపీలోని కాకినాడకు 20 కిలోమీటర్ల దూరంలోని గొల్లల మామిడాడలో ఉన్నది. 160 అడుగుల ఎత్తు గోపురం ఉంటుంది. ఇక్కడ వందేళ్లకుపైగా చరిత్ర కలిగిన సూర్యదేవాలయాలు ఉన్నాయి. ఈ గ్రామంలోకి అడుగుపెడుతూనే ఎన్నో గోపురాలు దర్శనమిస్తాయి. ఈ ఆలయాలు వందేళ్ల కిందట అప్పటి జమిందార్లు నిర్మించారని స్థానికులు పేర్కొంటారు. 1889లో ద్వారంపూడి సుబ్బిరెడ్డి, రామిరెడ్డి సోదరులు భూమిని విరాళంగా ఇవ్వగా.. సీతారాముల విగ్రహాలను చెక్కతో చేయించి.. ఆలయాన్ని నిర్మించారు. 1939లో ఓ పెద్ద ఆలయాన్ని నిర్మించారు. ఆలయ తూర్పు, పడమర గోపురాలు వరుసగా 1948-50, 1956-58 సంవత్సరాల మధ్య నిర్మాణం జరిగింది. నవమి ఉత్సవాలకు ఇక్కడికి భక్తులు పెద్ద ఎత్తున తరలివస్తుంటారు. ఈ ఆలయాన్ని చిన్న భద్రాచలంగా పిలుచుకుంటారు. ఇక్కడ శ్రీరామ నవమిని ఘనంగా నిర్వహిస్తారు. సీతారాముల కల్యాణ వేడుకలు వైభవంగా జరుపుతారు. అలాగే, వైకుంఠ ఏకాదశి, విజయ దశమి ఉత్సవాలు సైతం ఘనంగా జరుగుతాయి. డిచ్‌పల్లిలో రామాలయం ఉన్నది. నిజామాబాద్‌కి 27 కిలోమీటర్ల దూరంలో ఈ ఆలయం ఉన్నది. 14వ శతాబ్దంలో కాకతీయ రాజులు ఈ రామ ఆలయాన్ని నిర్మించింది. ఈ ఆలయం శైలి, నిర్మాణంలో చాలా పోలికలు ఇందూరు ఖజురహో అని పిలుస్తాయి. దీన్నే ఖిల్లా రామాలయం అని కూడా పిలుస్తుంటారు. ఈ ఆలయం పైభాగాన, చుట్టూరా ఉన్న ప్యానెల్ అంతా కూడా వాత్సాయన కామసూత్రల నుంచి స్ఫూర్తి పొంది రూపొందించిన శిల్పాలే కావడంతో అవి సహజంగానే 'ఖజురహో'ను గుర్తుకు తెస్తాయి. ఆలయంపై ఉన్న శిల్పాలను స్థానికులు 'గిచ్చు బొమ్మలు'గా పిలిచేవారని చెబుతారు. సంస్కృతంలో 'గిచ్చు' శృంగారానికి పర్యాయ పదం. అందుకే ఈ ఊరుని 'గిచ్చుపల్లి' పిలిచేవారని.. కాలక్రమేన అదే డిచ్‌పల్లిగా మారిందని చెబుతుంటారు. ఇక్కడ ఆలయంలో లోపల బయట గోడలపై ఉన్న కళారూపాలు కాకతీయుల వైభవాన్ని గుర్తుకు తెస్తుంది. శ్రీరామనవమి రోజున ఇక్కడికి పెద్ద ఎత్తున భక్తులు తరలివచ్చి స్వామివారిని దర్శించుకుంటారు. అమ్మపల్లి సీతారామచంద్రస్వామి దేవాలయం హైదరాబాద్‌కు సమీపంలోని శంషాబాద్ మండలంలో ఉన్నది. 13వ శతాబ్దంలో వేంగీ చాళుక్యులు ఈ దేవాలయాన్ని నిర్మించినట్లు భావిస్తున్నారు. సీతమ్మవారు కొలువై వున్న కారణంగానే ఈ ఊరికి 'అమ్మపల్లి' అనే పేరు వచ్చిందని చెబుతుంటారు. ఈ ఆలయం 12వ శతాబ్దం నాటికి చెందిందని స్థలపురాణం చెబుతుంది. ఈ ఆలయం దక్షిణ భారత సాంప్రదాయ నిర్మాణ శైలిలో నిర్మించగా.. రామాయణంలోని సన్నివేశాలను వర్ణించే శిల్పాలతో ఇక్కడ కనిపిస్తాయి.

బాబూ జగ్జీవన్ రామ్ ఆశయ సాధనకు కృషిచేయాలి

బిఆర్ఎస్ పార్టీ రంగారెడ్డి జిల్లా అధ్యక్షుడు,మాజీ ఎమ్మెల్యే మంచిరెడ్డి కిషన్ రెడ్డి

ఇబ్రహీంపట్నం,ఏప్రిల్,5,తెలంగాణ గీతం : కులరహిత సమాజ నిర్మాణానికి అందరూ పాటు పడాలని, అణగారిన వర్గాల కోసం అలుపెరుగని పోరాటం చేసిన బాబూ జగ్జీవన్ రామ్ ఆశయ సాధనకు ప్రతీ ఒక్కరు కృషి చేయాలని బిఆర్ఎస్ పార్టీ రంగారెడ్డి జిల్లా అధ్యక్షులు, మాజీ ఏమ్మెల్యే మంచిరెడ్డి కిషన్ అన్నారు.శనివారం బాబూజగ్జీవన్ రామ్ జయంతి సందర్భంగా ఇబ్రహీంపట్నం మండల కేంద్రంలోని బాబూ జగ్జీవన్ రామ్ విగ్రహనికి పూల మాల వేసి నివాళ్లు అర్పించిన మంచిరెడ్డి కిషన్ రెడ్డి, ఈ సందర్భంగా ఆయన మాట్లాడుతూ.. కులరహిత సమాజ నిర్మాణానికి అందరూ పాటు పడాలని, అణగారిన వర్గాల కోసం అలుపెరుగని పోరాటం చేసిన బాబూ జగ్జీవన్ రామ్ ఆశయ సాధనకు ప్రతీ ఒక్కరు కృషి చేయాలని మంచిరెడ్డి కిషన్ రెడ్డి అన్నారు. బాబూ జగ్జీవన్‌రామ్ దేశ ఉపప్రధానిగా, కార్మిక, రక్షణశాఖ మంత్రిగా పని చేశారని తెలిపారు. ఆయన సేవలు ఎన్నటికీ మరవలేని వని, ప్రతీ ఒక్కరు ఆయనను ఆదర్శంగా తీసుకోవాలన్నారు.

యువతకు ఆదర్శం బాబూ జగ్జీవన్‌రామ్

డాక్టర్ బాబూ జగ్జీవన్‌రామ్ యువతకు ఆదర్శమని, ఆయన ఆశయ సాధనకు ప్రతీ ఒక్కరు కృషి చేయాలని అన్నారు. కార్యాలయంలో వ్యవసాయ శాఖ మంత్రిగా హరిత విప్లవాన్ని సాకారం చేశారని, ఆయన ప్రజల గుండెల్లో నేటికీ సజీవంగా ఉన్నారని కొనియాడారు. కార్యక్రమంలో మాజీ మున్సిపాలిటీ చైర్మన్ భరత్ కుమార్, మాజీ ఎంపిపి కృపేష్, అంజి రెడ్డి,క్యామా శంఖర్, ఇబ్రహీంపట్నం నియోజకవర్గ బిఆర్ ఏస్ యువత జెర్కోని రాజు, శివ సాయి, గణేష్ మాజీ ఎంపిటిసి భరత్ కుమార్, గణేష్ఇబ్రహీంపట్నం నియోజకవర్గ మున్సిపాలిటీ నాయకులు కార్యకర్తలు పాల్గొన్నారు.

ఆదిలాబాద్‌లో విమానాశ్రయం ఏర్పాటుకు మరో ముందడుగు.

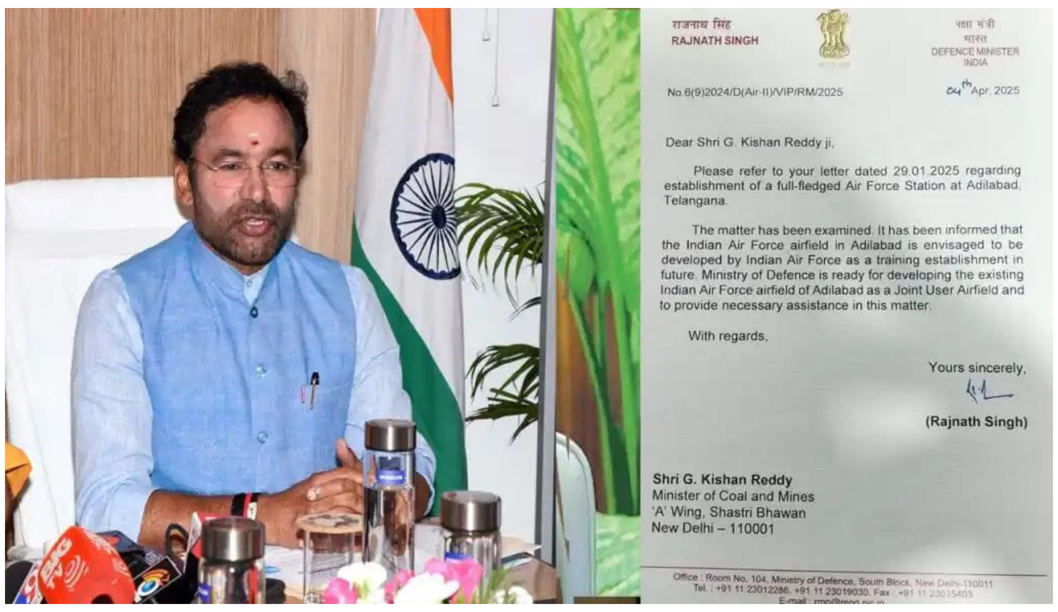

ఆదిలాబాద్ ఏప్రిల్5,తెలంగాణ గీతం: విమానాశ్రయం ఏర్పాటు కోసం దశాబ్దాలుగా ఎదురుచూస్తున్న ఆదిలాబాద్ వాసుల కలలు త్వరలోనే ఫలించబోతున్నాయి. ఆదిలాబాద్ లోని రక్షణశాఖకు సంబంధించిన వైమానిక విమానాశ్రయం లో పౌరవిమానయాన సేవలు ప్రారంభించేందుకు సిద్ధంగా ఉన్నట్లు రక్షణ శాఖ మంత్రి రాజ్‌నాథ్ సింగ్ తెలిపారు.శుక్రవారం ఈ మేరకు రాజ్‌నాథ్ సింగ్ కేంద్ర మంత్రి కిషన్ రెడ్డికి లేఖ రాశారు. కీలకమైన ఆదిలాబాద్ విమానాశ్రయంలో వాయుసేన శిక్షణ సంస్థను ఏర్పాటు చేయబోతున్నామని, దీంతోపాటు.. పౌర విమాన సేవల కోసం ఉమ్మడి కార్యాచరణ చేపట్టేందుకు సానుకూలంగా ఉన్నట్లు స్పష్టం లేఖలో చేశారు.స్థానిక ప్రజలు, నాయకుల నుంచి కొంతకాలంగా వస్తున్న విజ్ఞప్తుల నేపథ్యంలో రాజ్‌నాథ్ సింగ్ కి 29 జనవరి, 2025 నాడు కిషన్‌రెడ్డి లేఖ రాశారు. వ్యక్తిగతంగా కలిసి ఆదిలాబాద్ విమానాశ్రయానికి సంబంధించిన భూములను ప్రజావసరాలకు సద్వినియోగం చేసేలా చొరవ తీసుకోవాలని కోరారు. దీనిపై రక్షణ శాఖ అధికారులతో చర్చించిన తర్వాత సానుకూల నిర్ణయాన్ని తెలియజేస్తూ.. 4 ఏప్రిల్, 2025 (శుక్రవారం) కిషన్‌రెడ్డికి లేఖరాశారు. రాజ్‌నాథ్ సింగ్ సానుకూల స్పందనను కిషన్‌రెడ్డి హృదయపూర్వకంగా స్వాగతించారు. ఇందుకుగానూ ప్రధానమంత్రి నరేంద్రమోడీ, రక్షణ మంత్రి రాజ్‌నాథ్ సింగ్, పౌర విమానయాన శాఖ మంత్రి రామ్మోహన్ నాయుడుకి హృదయపూర్వక ధన్యవాదములు తెలిపారు. ఈ నేపథ్యంలో కిషన్‌రెడ్డి ఓ ప్రకటన విడుదల చేశారు. పత్తి వ్యాపారానికి, ఇతర వ్యవసాయ ఉత్పత్తులకు ఆదిలాబాద్ ప్రధానమైన కేంద్రంగా ఉందన్నారు. దీంతో ఆదిలాబాద్‌తో పాటుగా చుట్టుపక్కల ప్రాంతాల ప్రజలనుంచి.. విమానాశ్రయాన్ని తెరిపించే విషయంలో చొరవతీసుకోవాలని దశాబ్దాలుగా డిమాండ్ వినిపిస్తోందని స్పష్టం చేశారు. దీనిపై తాను 7 జూలై, 2022 నాడు, 15 ఫిబ్రవరి, 2023నాడు నాటి ముఖ్యమంత్రికి లేఖలు రాసిట్లు చెప్పారు. ఐదేళ్లుగా ఈ విషయంపై పదే పదే ప్రస్తావించినా.. రాష్ట్ర ప్రభుత్వం సహకరించలేదన్నారు. అటు, ప్రజల డిమాండ్‌కు అనుగుణంగా రాష్ట్ర ప్రభుత్వం సహకరిస్తే విమానయాన సేవలను ప్రారంభించేందుకు అవసరమైన ప్రక్రియను ప్రారంభిస్తామని 6 అక్టోబర్, 2021 నాడు నాటి పౌరవిమానయాన శాఖ మంత్రి జ్యోతిరాదిత్య సింధియా ముఖ్యమంత్రికి లేఖ రాసినట్లు గుర్తు చేశారు. కానీ దీనికి రాష్ట్ర ప్రభుత్వం నుంచి స్పందన కరువైందని విమర్శించారు. ఇటీవలే వరంగల్ విమానాశ్రయానికి అనుమతులు లభించడంతో.. విమానాశ్రయం ఏర్పాటుకు అవసరమైన భూసేకరణను రాష్ట్ర ప్రభుత్వం త్వరగా పూర్తిచేసి ఇస్తే.. ఇతర మౌలికసదుపాయాల నిర్మాణ పనులు కూడా వేగవంతం చేసేందుకు వీలవుతుందని కిషన్‌రెడ్డి రాష్ట్ర ప్రభుత్వానికి సూచించారు. తద్వారా వీలైనంత త్వరగానే.. వరంగల్ ప్రజల స్వప్నం సాకారం కానుందని సంతోషం వ్యక్తం చేశారు. గతనెలలో.. వరంగల్ విమానాశ్రయం ఏర్పాటు, ఇందుకు సంబంధించిన పురోగతి తదితర విషయాలను తాను, రామ్మోహన్ నాయుడు సంయుక్త మీడియా సమావేశంలో వెల్లడించిన సంగతి తెలిసిందే.

తెలంగాణ వాసులకు గుడ్ న్యూస్.. టీటీడీ కొత్త మార్గదర్శకాలు

తెలంగాణ స్టేట్,5,తెలంగాణ గీతం : తెలంగాణ వాసులకు తిరుమల దర్శనానికి సులభతరం కోసం టీటీడీ అధికారులు కొత్త మార్గదర్శకాలు విడుదల చేసింది. భక్తులకు మరింత సులభతరంగా దర్శనం పొందే విధంగా చర్యలు తీసుకుంది. ఇందులో భాగంగా ముఖ్యమంత్రి కార్యాలయం ప్రత్యేకంగా అభివృద్ధి చేసిన పోర్టల్ https://cmottd.telangana.gov.in ద్వారా భక్తులకు సిఫారసు లేఖలను జారీ చేయాలని సూచించారు. అలాగే.. భక్తుల వివరాలను ప్రజాప్రతినిధులు ఈ పోర్టల్‌లో నమోదు చేయాలని, నమోదు చేసిన వివరాల ఆధారంగా సిఫారసు లేఖను ఇవ్వాలని సూచించారు. సంతకం కోసం లేఖను డౌన్‌లోడ్ చేసి ప్రింట్ చేయాలని, సంతకం అనంతరం స్కాన్ చేసి తిరిగి పోర్టల్‌లో అప్‌లోడ్ చేయాలని పేర్కొన్నారు. అప్‌లోడ్ చేసిన వెంటనే భక్తులకు, టీటీడీ అధికారులకు వాట్సాప్ ద్వారా సమాచారం అందుతుందని, సిఫారసు లేఖలు సోమవారం నుంచి గురువారం వరకు మాత్రమే జారీ చేయాలని సూచించారు. బ్రేక్ దర్శనాలు సోమవారం, మంగళవారం మాత్రమే ఉంటాయని, ప్రత్యేక ప్రవేశ దర్శనం బుధవారం, గురువారం మాత్రమే ఉంటుందని, కానీ వసతి ఉండదని పేర్కొన్నారు. భక్తులు ఆధార్ కార్డు తప్పనిసరిగా తీసుకురావాలని, చిన్న పిల్లలకు బర్త్ సర్టిఫికేట్ ఉన్నా సరిపోతుందని తెలిపారు. అలాగే.. టీటీడీ సూచించిన డ్రెస్ కోడ్ పాటించాలని పేర్కొన్నారు.

ఎంఐఎం కోటలు బద్దలు కొడతాం

-మొదటిపేజీ తరువాయి

అంటకాగి హైదరాబాద్‌ను దోచుకోవడం ఎంఐఎంకు పరిపాటి అయిందంటూ ఆగ్రహం వ్యక్తం చేశారు. ఈసారి ఎంఐఎం కోటలు బద్దలు కొడతామని స్పష్టం చేశారు. సంఖ్యా బలం ఉంటే బీజేపీనే గెలిచేదని.. సంఖ్యా బలం లేదు కాబట్టే ఓటింగ్ జరుగుతోందన్నారు. ఈ ఎన్నికల్లో 120 మంది ఓటర్లు ఆచితూచి ఓటు హక్కును వినియోగించుకోవాలని కోరారు. ప్రజాస్వామ్యానికి వ్యతిరేకంగా దేశంలో ప్రజల మధ్య చిచ్చుపెట్టే విధంగా, హిందువులకు, హిందూ దేవుళ్లకు వ్యతిరేకంగా ఉపన్యాసాలు ఇచ్చే పార్టీ మజ్లిస్ పార్టీ అంటూ మండిపడ్డారు. గతంలో హైదరాబాద్‌లో అనేక సార్లు మతకలహాలు ప్రేరింపించిందన్నారు. అలాంటి మజ్లిస్ పార్టీ అభ్యర్థిని ఏకగ్రీవం చేసేందుకు కాంగ్రెస్, బీఆర్ఎస్ పార్టీలు పోటీ చేయకుండా ఉండటం రాజకీయ కుట్రే అని దీన్ని తీవ్రంగా ఖండిస్తున్నామన్నారు. కాంగ్రెస్, బీఆర్ఎస్ పార్టీలు రెండూ కూడా ఎంఐఎంకు బానిసత్వంతో ఉండే పార్టీలని వ్యాఖ్యలు చేశారు. మజ్లిస్ పార్టీని పెంచి పోషిస్తున్నాయని ఆరోపించారు. మజ్లిస్ పార్టీ కనుసైగలో ఈ రెండు పార్టీలు నడుస్తున్నాయని అన్నారు. కాంగ్రెస్, బీజేపీ పార్టీలు రెండూ కూడా ఎంఐఎం పార్టీ అడుగులకు మడుగులు ఒత్తుతూ పెంచి పోషిస్తున్నాయన్నారు. మజ్లిస్‌కు ఓటేస్తే ప్రజలెవరూ కూడా క్షమించరని అన్నారు. హైదరాబాద్‌లో కాంగ్రెస్, బీఆర్ఎస్, మజ్లిస్ పార్టీలపై ప్రజల్లో వ్యతిరేకత ఉందన్నారు. ఈసారి కచ్చితంగా హైదరాబాద్ నగరంలో బీజేపీ జెండా ఎగురవేస్తామని.. మేయర్ పీఠం మీద కూర్చోబోయేది భారతీయ జనతా పార్టీనే అని ధీమా వ్యక్తం చేశారు. హైదరాబాద్ లోకల్ బాడీ ఎన్నికలకు, జీహెచ్ఎంసీ ఎన్నికలకు సంబంధం లేదని అన్నారు. ప్రజల ఆకాంక్షలను గౌరవించి మజ్లిస్ పార్టీని ఓడించాలని... బీజేపీ అభ్యర్థిని గెలిపించాల్సిందిగా ఓటర్లను కోరారు. పార్టీలో అంతర్గత విబేధాలు ఉండటం సహజమని చెప్పుకొచ్చారు. అలాంటివి ఏవైనా ఉంటే పార్టీలో చర్చించి నిర్ణయం తీసుకుంటామని కేంద్రమంత్రి కిషన్ రెడ్డి పేర్కొన్నారు. కాగా.. హైదరాబాద్ స్థానిక సంస్థల ఎమ్మెల్యే బీజేపీ అభ్యర్థిగా గౌతమ్ రావు పేరును పార్టీ అధిష్టానం ఖరారు చేసిన విషయం తెలిసిందే.

మాజీ మంత్రులు హరీష్ రావు, సబితా ఇంద్రారెడ్డిలకు కృతజ్ఞతలు

కడ్తాల్,ఏప్రిల్,5 ట తెలంగాణ గీతం : 3న జరిగిన కడ్తాల్ మండలంలోని ముద్విన్, చరికొండ గ్రామపంచాయతీలలో పర్యటించి బోయిన్ గుట్ట తండాలో నిర్వహించిన సభను విజయవంతం చేసిన మాజీ మంత్రి సిద్దిపేట శాసనసభ్యులు తన్నీరు హరీష్ రావు తో పాటు మాజీ మంత్రి మహేశ్వరం ఎమ్మెల్యే సబితా రెడ్డిని కడ్తాల్ మాజీ జెడ్పిటిసి జర్పుల దశరథ్ నాయక్ మర్యాదపూర్వకంగా కృతజ్ఞతలు తెలిపారు. శనివారం వారి నివాసాల్లో కలిసి పూలబొక్కలు ఇచ్చి సన్మానించారు. వారి రాకతో కడ్తాల్ బిఆర్ఎస్ కార్యకర్తల్లో నూతన ఉత్సాహం వచ్చిందని త్వరలోనే జరిగే స్థానిక ఎన్నికల్లో బీఆర్ఎస్ పార్టీ సత్తా ఏమిటో చాటుతామని తెలిపారు. ఈ సందర్భంగా జెడ్పిటిసి జర్పుల దశరథ్ నాయక్ ను వారు అభినందించారు సభను విజయవంతంగా నడిపించినందుకు ఆనందం వ్యక్తం చేశారు. ఈ కార్యక్రమంలో మాజీ ఎస్సీ ఎస్టీ కమిషనర్ రాంపాల్ నాయక్ మాజీ సర్పంచ్ లాల్కోట నర్సింహా గౌడ్ నాయకులు అంజి నాయక్ ఈశ్వర్ నాయక్ శ్రీను నాయక్ ప్రశాంత్ నాయకులు తదితరులు పాల్గొన్నారు.

ఘనంగా బాబు జాగ్జీవన్ రామ్ జయంతి

అమన్గల్,ఏప్రిల్,5 ట తెలంగాణ గీతం : ఆమన్గల్ పట్టణ కేంద్రంలోని రాజీవ్ గాంధీ చౌరస్తాలో భారత దేశ మాజీ ఉపప్రధాని డాక్టర్ బాబు జాగ్జీవన్ రామ్ జయంతి కార్యక్రమాన్ని కాంగ్రెస్ పార్టీ ఆధ్వర్యంలో ఘనంగా నిర్వహించారు. ఈ సందర్భంగా ఆయన చిత్రపటానికి పూలమాల వేసి నివాళులర్పించారు. అనంతరం కాంగ్రెస్ పార్టీ నాయకులు మాట్లాడుతూ.. సమాజం కోసం పాటుపడిన బడుగు, బలహీన వర్గాలనేత బాబు జగ్జీవన్ రామ్ అని కొనియాడారు. దేశ స్వాతంత్రం కోసం పోరాడిన ఆదర్శ నేత అని తెలిపారు. ఈ కార్యక్రమంలో మండల అధ్యక్షుడు తెల్గమల్ల జగన్, పట్టణ అధ్యక్షుడు వస్పుల మానయ్య, కాంగ్రెస్ పార్టీ జిల్లా నాయకులు వస్పుల జంగయ్య, ఆదివాసీ కాంగ్రెస్ రాష్ట్ర నాయకులు కృష్ణ నాయక్, అబ్దుల్ ఖాదర్, అలిమ్, సోషల్ మీడియా దేవరసెట్టి మహేష్, కాంగ్రెస్ నాయకుడు శ్రీను నాయక్, ఫరీద్, ఎంగలి ప్రసాద్, ఖాదర్ ఖాద్రి, పులికంటి మైసయ్య, వాటర్ బాబా, గాజుల సురేష్, కిషన్, రఫీ, మోహిన్, అబేద్, సలీం తదితరులు పాల్గొన్నారు.

ఆమనగల్ బార్ అసోసియేషన్ ఆధ్వర్యంలో ప్రమాణస్వీకారం

అమన్గల్,ఏప్రిల్,5ట తెలంగాణ గీతం : ఆమనగల్ బార్ అసోసియేషన్ కార్యాలయంలో శుక్రవారం ఏకగ్రీవంగా నూతనంగా ఎన్నికైన బార్ అసోసియేషన్ కమిటీ ప్రమాణ స్వీకారోత్సవం కార్యక్రమం ఘనంగా జరిగింది. ఎన్నికల ఆఫీసర్ ప్రముఖ సీనియర్ న్యాయవాది లక్ష్మణ శర్మ, తాజా మాజీ బార్ అసోసియేషన్ అధ్యక్షులు మల్లేపల్లి జగన్ ఆధ్వర్యంలో నూతనంగా ఎన్నికైన ఆమనగల్ బార్ అసోసియేషన్ అధ్యక్షులు అండే కార్ యాదిలాల్ గారితో పాటు కమిటీకి నియామక పత్రాలు అందజేసి ఆమనగల్ బార్ అసోసియేషన్ బాధ్యతలను అప్పగించారు. ఈ కార్యక్రమానికి గౌరవనీయులు జూనియర్ సివిల్ జడ్జ్ కాటమ్ స్వరూప గారు, కోర్టు సూపరిండెంట్ మురళీధర్ హాజరయ్యారు. నూతన కమిటీకి శుభాకాంక్షలు తెలియజేశారు. ఈ సందర్భంగా నూతన కమిటీని సీనియర్ జూనియర్ న్యాయవాదుల ఆధ్వర్యంలో గజమాల, పూలమాలలు శాలువాలతో ఘనంగా సత్కరించారు. ఈ సందర్భంగా ఎన్నికైన కమిటీలో నూతన అధ్యక్షులుగా అండేకర్ యాదిలాల్, ఉపాధ్యక్షులు ఏర్పుల రామకృష్ణ, ప్రధాన కార్యదర్శి దుడ్డు ఆంజనేయులు, సంయుక్త కార్యదర్శి విజయ్ కుమార్, క్రీడా సాంస్కృతి కార్యదర్శి ఏ శేఖర్, కోశాధికారి కొప్పు కృష్ణ, గ్రంథాలయ కార్యదర్శి వస్పుల మల్లేష్, లు బాధ్యతలు చేపట్టారు. ఈ సందర్భంగా అధ్యక్షులు యాదిలాల్ గారు మాట్లాడుతూ ఆమనగల్ బార్ అసోసియేషన్ అభివృద్ధికి, న్యాయవాదుల సంక్షేమానికి తన వంతు కృషి చేస్తానని ఆయన పేర్కొన్నారు. ఈ కార్యక్రమానికి కల్వకుర్తి ఆమనగల్ బార్ అసోసియేషన్ న్యాయవాదులు పెద్ద సంఖ్యలో హాజరై నూతన కమిటీకి శుభాకాంక్షలు తెలియజేశారు. ఈ కార్యక్రమంలో కల్వకుర్తి బార్ అసోసియేషన్ నూతన అధ్యక్షులు నరేందర్ రెడ్డి, సీనియర్ న్యాయవాదులు లక్ష్మణ శర్మ, వెంకట్ రెడ్డి, వెంకటేశ్వరరావు, లక్ష్మీనారాయణ, వెంకట్ గౌడ్, భాస్కర్ రెడ్డి,జమీల్, జానకి రాములు,కృష్ణయ్య, మల్లేష్ గౌడ్, న్యాయవాదులు గణేష్ గౌడ్, సంతోష్, మల్లేష్, దేవేందర్, శేఖర్, బిక్య నాయక్, సర్దార్ నాయక్, మురళీకృష్ణ, శ్రీనివాస్, ఆంజనేయులు, శిరీస్ తదితరులు ఉన్నారు.